

屋内屋外企画出展者説明会

<目次>

1. 出展日時・出展場所および控え室について . . . P.1~2
2. 物品使用数・貸出場所について . . . P.3~4
3. 企画出展の流れ . . . P.5~8
4. 企画出展時の諸注意 . . . P.9~10
5. 雨天・強風時について . . . P.10
6. 電源・電気機材について . . . P.11
7. 情報宣伝について . . . P.12~13
8. 交通規制について . . . P.14~15
9. 連絡先 . . . P.16

※この冊子は第 65 回友好祭終了時まで大切に保管しておいてください。
友好祭にもこの冊子を持参してくださいますようお願いいたします。

◆連絡先

屋内屋外企画担当者	: 前川 佳輝 吉田 翔唯
TEL	: 前川 080-2682-0070 吉田 080-6641-9317
MAIL	: yukosai.somu65@gmail.com

1. 出展日時・出展場所および控え室について

<出展日時・場所一覧>

屋内企画

A4棟

企画場所	団体名	企画名	1日目出展時間	2日目出展時間
301講義室	文芸部ことは	ことは書店	開会式終了後～17:30	10:30～17:30
402,403講義室	にゃん恋	サークルファンディング!♡	開会式終了後～17:30	×
405,406講義室	奇術部Jenga(キジュツブジェンガ)	マジックショー-TAMAGO	開会式終了後～17:30	10:00～17:30
407講義室	大阪公立大学武器作成サークル	武器展示	13:00～17:30	13:00～17:30

A5棟

企画場所	団体名	企画名	1日目出展時間	2日目出展時間
123講義室	大阪公立大学シネマクラブ	映画上映会 電電怪奇	開会式終了後～17:30	10:00～17:30
124講義室	MASTER SOAP	石けんカービング体験	開会式終了後～16:00	10:00～16:00
203講義室	里環境の会OMU	さとかん!	開会式終了後～17:30	10:00～17:00
204講義室	茶道部	新緑茶会	×	10:00～17:30
205講義室	環境部 エコロ助	エコロキャップマグネット	10:30～17:30	10:00～17:30
206講義室	大阪公立大学ダンスサークル舞士	舞士ダンスショー	開会式終了後～17:30	10:00～17:30
302講義室	OMUBEAT	ポ。-音ゲーの体験について-	開会式終了後～17:30	10:00～17:30
305講義室	大阪公立大学作問サークル	友好模試2026	開会式終了後～17:30	10:00～17:30
306講義室	大阪公立大学天文部中百舌鳥キャンパス	プラネタリウム	開会式終了後～17:30	10:00～17:30
307講義室	大阪公立大学天文部中百舌鳥キャンパス	プラネタリウム・物販	開会式終了後	
308講義室	音楽集団雑草	雑草・たんばぼ合同ライブ	開会式終了後	

A15棟

企画場所	団体名	企画名	1日目出展時間	2日目出展時間
101講義室	V-station×ゆうのゆう×レインボуз	ビー玉アート&レインボуз大作戦(開会式終了後～17:30	10:00～17:30

B1棟

企画場所	団体名	企画名	1日目出展時間	2日目出展時間
第3講義室	大阪公立大学将棋部	囲碁・将棋体験会	開会式終了後～17:30	10:00～17:30
第4講義室	美術部翠陵会(ビジュツブスイリョウカイ)	友好祭展覧会	開会式終了後～17:00	10:00～17:00
第6講義室	鉄道研究部	鉄道研究部展示会	開会式終了後～17:30	10:00～16:00
第7講義室	漫画研究会	漫研展示会	開会式終了後～17:00	10:00～17:00
演習室	邦楽部	お箏体験会	14:00～17:00	×
東大講義室	大阪公立大学詩歌会流転	詩歌展示と「流転」5号	開会式終了後～17:00	10:30～17:00
コモンスペース	大阪公立大学写真部中百舌鳥	写真展	開会式終了後～17:30	10:00～17:30

C1棟

企画場所	団体名	企画名	1日目出展時間	2日目出展時間
卓球場	Music Box 飛行船	友好祭ライブ	開会式終了後～17:30	10:00～17:30
セミナー室	Omu結び	マッチングカフェ	開会式終了後～17:30	10:00～17:30

その他の棟

企画場所	団体名	企画名	1日目出展時間	2日目出展時間
第2音楽室	大阪公立大学なかもず軽音楽部	軽音 友好祭ライブ	開会式終了後～19:00	10:00～18:00

屋外企画(場所については P.2 の地図を参照)

企画場所	団体名	企画名	1日目出展時間	2日目出展時間
②A5棟広場	奇術部Jenga	大道芸	開会式終了後～17:30	10:00～17:00
③A14、15棟間	白鷺祭実行委員会	献血・骨髄バンク	開会式終了後～16:30	×
④A5棟横駐輪場南側	第78回白鷺祭実行委員会	あそべんちゃわーど	開会式終了後～16:30	10:30～16:30
⑤A2棟跡地三角広場	大阪公立大学中百舌鳥キャンパス馬術部	馬とのふれあい体験会	12:00～17:30	12:00～17:30
⑥A2棟跡地三角広場前	防衛省自衛隊	ちょっと待って、ソレ自衛隊やで!	開会式終了後～17:30	10:00～17:00
⑨シュライク駐輪場	レッドブルジャパン	Red Bull Sampling		
⑩ひらめき広場	音楽集団雑草(晴天時)	雑草・たんばぼ合同ライブ	開会式終了後～17:30	10:00～17:30
会場全体	白鷺祭実行委員会	ときめきハッピーカーニバル	開会式終了後～17:30	10:00～16:30

※開会式が終了するまでは、全ての企画の出展を開始することはできません。

開会式は 10:30 に終了する予定です。

屋外企画出展場所

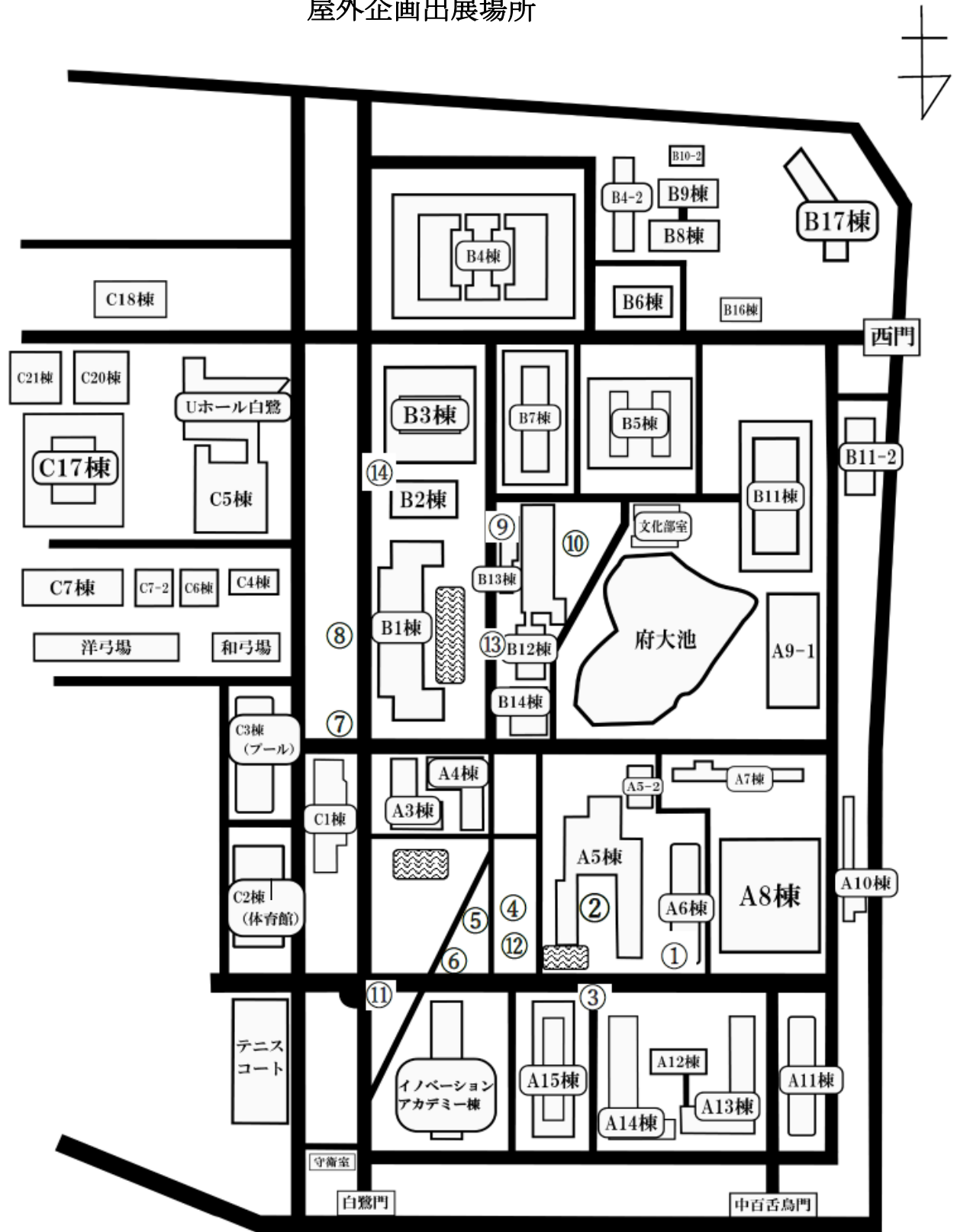

①～⑭：屋外企画出展場所

※⑤は三角形の広場の部分、⑥は通りの南側部分、⑬は通りの東側(B1棟側)です

：ステージ位置

2. 物品使用数について

<希望物品使用数>

屋内企画

A4棟

企画場所	団体名	企画名	4本脚テント	6本脚テント	分離机	分離椅子	長机	パイプ椅子	暗幕	貸出日	その他
A4棟301講義室	美術部翠陵会	友好祭展覧会				5				23	
A4棟401講義室	奇術部Jenga	マジックショー-TAMAGO									
A4棟402,403講義室	アニメ・声優同好会	展示・頒布会「モズノハケン」			15	15				23	
A4棟405,406講義室	V-station レインボウズ	レインボウズ			30	30				24	
A4棟405,407講義室	演劇系サークルWithsome	ショートストーリー公演			20	30			4	25	

A5棟

企画場所	団体名	企画名	4本脚テント	6本脚テント	分離机	分離椅子	長机	パイプ椅子	暗幕	貸出日	その他
A5棟124講義室	大阪公立大学シネマクラブ	Up to the Sky! Go to the Cinema!									
A5棟202講義室	天文部なかもずキャンパス	天文部物販									
A5棟203講義室	天文部なかもずキャンパス	プラネタリウム									
A5棟206講義室	大阪公立大学ダンスサークル舞士	舞士ダンスショー				30	3		15	23	
A5棟302講義室	OMU BEAT	音ゲーを体験してみよう!			20	20	1			23	
A5棟305講義室	環境部エコロ助	エコショッピング			75	75				23	
A5棟306講義室	漫画研究会	漫画展示会			77	77				23	
A5棟307講義室	写真コミュニティふおとじろ〜	学芸展			80	80			4	23	
A5棟308講義室	大阪公立大学作問サークル	友好祭模試2025			30	30				23	

A15棟

企画場所	団体名	企画名	4本脚テント	6本脚テント	分離机	分離椅子	長机	パイプ椅子	暗幕	貸出日	その他
A15棟101講義室	コンピュータハウスランダム	Random World			2		10	33		23	

B1棟

企画場所	団体名	企画名	4本脚テント	6本脚テント	分離机	分離椅子	長机	パイプ椅子	暗幕	貸出日	その他
B1棟206演習室	邦楽部	お祭体験会			16	16				25	
B1棟第1講義室	MATCH	マッチングカフェ									
B1棟第3講義室	関西MOBA Project	ポケモン大会友好祭杯			60	60	10	60		23	
B1棟第5講義室	里環境の会OMU	里環境の会OMU			90	90				23	
B1棟第7講義室	大阪公立大学鉄道研究部	なかもず春の鉄道まつり			90	90				23	
B1棟231 コモンスペース	大阪公立大学写真部中百舌鳥	写真展			6	6				23	リアカー

B2棟

企画場所	団体名	企画名	4本脚テント	6本脚テント	分離机	分離椅子	長机	パイプ椅子	暗幕	貸出日	その他
B2棟102講義室	文芸部ことのは	ことのは書店			15	15				24	
B2棟202講義室	F-enigma	REALIZE							3	23	
B2棟203講義室	Music Box 飛行船(雨天時)	飛行船ライブ			45	20				23	バレット中×10
B2棟204講義室	株式会社マスター	カービング体験教室					8	20		24	
B2棟302講義室	アイドルコビーダンスサークルにゃん恋	にゃん恋サーファン!			40	40	16			24	
B2棟303講義室	音楽集団雑草(雨天時)	雑草友好祭ライブ		2	8		4	15	2	23	

その他の棟

企画場所	団体名	企画名	4本脚テント	6本脚テント	分離机	分離椅子	長机	パイプ椅子	暗幕	貸出日	その他
第2音楽室	大阪公立大学なかもず軽音部	軽音 友好祭ライブ					3			23	リアカー×3、教壇×26

屋外企画

企画場所	団体名	企画名	4本脚テント	6本脚テント	分離机	分離椅子	長机	パイプ椅子	暗幕	貸出日	その他
③A14、15棟間	白鷺祭実行委員会	献血・骨髄バンクドナー登録会		2			1			23	
④A5棟横駐輪場南側	白鷺祭実行委員会	あそべんちやわーど	2				2	2		24	
⑤A2棟跡地三角広場	中百舌鳥キャンパス馬術部	馬とのふれあい体験		3			5	8		23	
⑥A2棟跡地三角広場前	自衛隊大阪地方協力本部堺出張所	各種災害への防災意識の向上		1			2	6		24	
⑨B13棟前	レッドブルジャパン	Red Bull Sampling									
⑩ひらめき広場	Music Box 飛行船(晴天時)	飛行船ライブ	4				10	25		23	バレット中×10 バレット大×6(C3倉庫)
⑫A5棟横駐輪場北側	奇術部Jenga	大道芸	1							23	
⑬くすのき広場北	ギャンブル依存症問題を考える会	知ってほしい 依存症のこと		1			3	8		24	
⑭B2棟前	音楽集団雑草(晴天時)	雑草友好祭ライブ		2	8		4	15		23	
会場全体	白鷺祭実行委員会	ときめきハッピーカーニバル									

貸出場所の地図

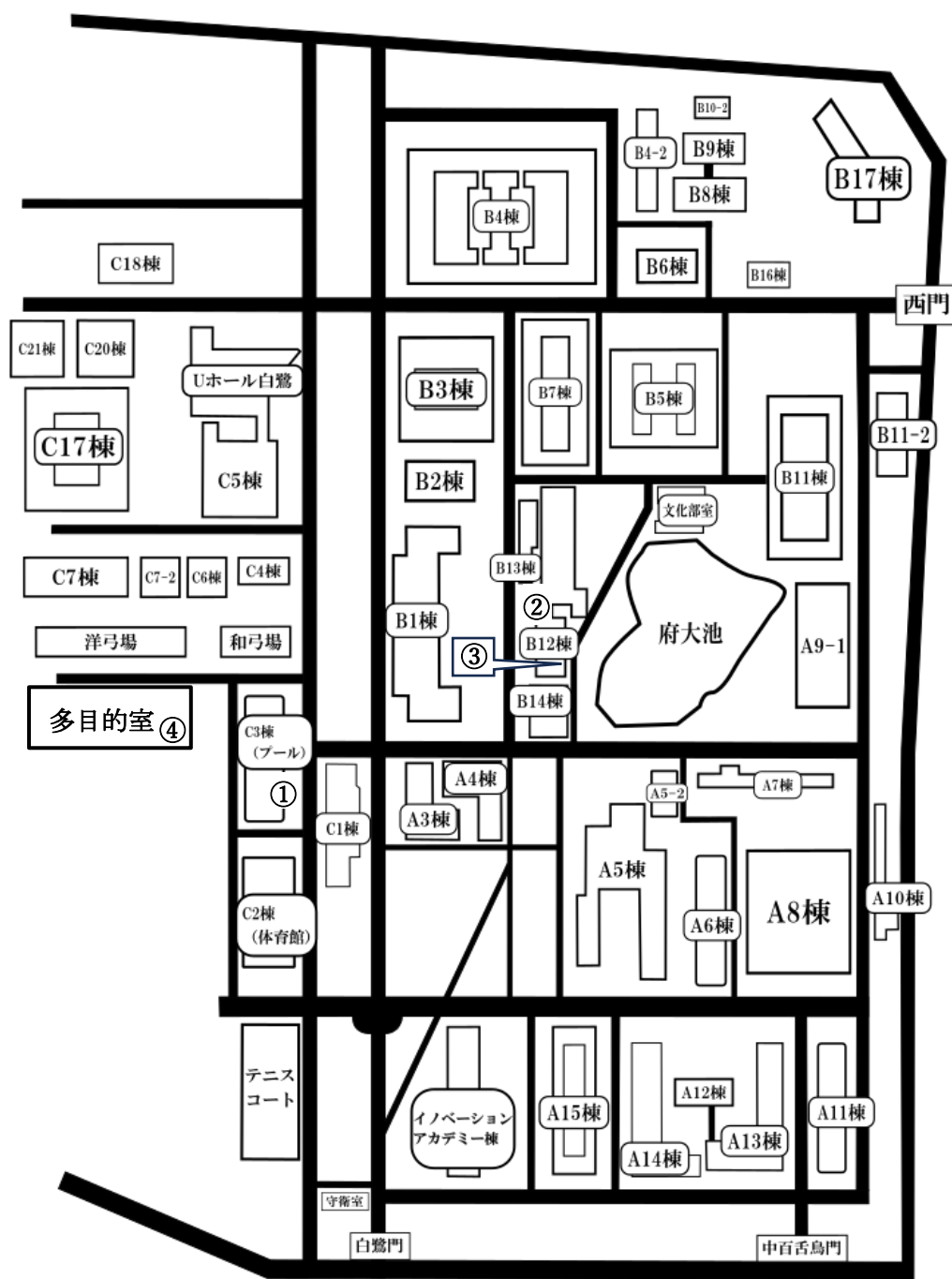

< 物品貸出 >

- ◎ 認定証配布場所
 - ・・・ B12 棟(学生会館)2 階 b-209 大学祭実行委員会本部横(第 1 音楽室)
- ① テント
 - ・・・ C3 棟(プール)横倉庫
- ② 借用物品受付
 - ・・・ B12 棟(学生会館)1 階セリーゼ前
- ③ 長机・パイプ椅子
 - ・・・ B12 棟(学生会館)2 階 a-205 小集会室
- ④ 暗幕
 - ・・・ 多目的室 2
- 返却場所は貸出場所と同じです。

3. 企画出展の流れ

(1) 友好祭前日の準備について

友好祭前日の5月22日(金)は授業日であるため、準備は18:30以降から21:00までとなります。

※物品貸出の受付は20:00まで、貸出自体は20:30までとなります

(2) 貸出について

<貸出日時・場所>

友好祭前日の5月22日(金)に準備される団体様は、下記の①の時間帯に物品の貸出を行います。

友好祭当日の5月23日(土)、24日(日)に準備される団体様は、下記の②の時間帯にお願いいたします。

貸出場所に関しましては、下記の表とP.4【貸出場所の地図】を参照してください。

指定時間外では、原則貸出を行えませんので時間厳守でお願いいたします。

※友好祭前日の5月22日(金)に雨が降った場合、貸出は行いません。その場合は、17:30までに各責任者様にメールにてご連絡させていただきます。友好祭前日に物品の貸出予定であった団体様は友好祭当日の5月23日(土)に貸出を行いますのであらかじめご了承ください。

① 5月22日(金)

	場所	時間
借用物品受付	B12棟(学生会館)1階セリーゼ前	18:30 ~ 20:00
テント	C3棟(プール)横倉庫	受付終了次第 20:30迄
暗幕	多目的室2	
長机・パイプ椅子	B12棟(学生会館)2階 a-205 小集会室	

② 5月23日(土)、24日(日)

	場所	時間
借用物品受付	B12棟(学生会館)1階セリーゼ前	8:30 ~ 9:30
テント	C3棟(プール)横倉庫	受付終了次第 10:00迄
暗幕	多目的室2	
長机・パイプ椅子	B12棟(学生会館)2階 a-205 小集会室	

<物品貸出の手順>

1. 「物品貸出カード」を借用物品受付(B12棟1階セリーゼ前)まで取りに来てください。

2. 指定された貸出場所に「物品貸出カード」を持って物品を借りに来てください。

※テントの貸出を希望される団体様は、指定された場所にテントを借りに行き、各出展場所でテントを立ててください。物品返却日以外の日について、準備終了後、企画終了後は借りた物品をテントの

中に入れ、最後はテントを下ろした状態にしておいてください。

<貸出時の諸注意>

- ・指定時間外では、原則貸出を行いませんので時間厳守をお願いいたします。
- ・貸出の際には、混雑が予想されますので、お早めにお越しください。
- ・「物品貸出カード」は返却時に必要ですので、失くさないようお願いいたします。
- ・当委員会で貸出した物品については、各団体様で責任を持って管理してください。貸出物品の破損・紛失については、当委員会は一切の責任を負いません。万が一、破損・紛失があった場合は、全額弁償していただきます。
- ・テントを下ろす際、物品が天幕に触れないようにテントの中に入れてください。
- ・テントはパーツが多く、また非常に重いものです。混雑を避けるよう、必ず1回で運んでいただくために7人以上で受け取りにお越しください。指定した人数未満で受け取りに来られた場合、受け渡しをお断りする場合がございます。
- ・貸出の時間・場所は変更になる場合がございます。その場合は、随時お知らせいたします。

(3)認定証について

以下のとおりに認定証を配布いたします。出展期間中は、講義室やテント・控え室のよく見える位置に認定証を掲示してください。認定証を掲示していない団体様は出展できません。出展の初日、下記の時間内に責任者様または副責任者様が必ず取りに来てください。

配布日時： 友好祭 1 日目 5 月 23 日(土) 開会式終了後(10:30 予定) ~ 11:30
友好祭 2 日目 5 月 24 日(日) 10:00 ~ 11:00

※午後からの出展の方もこの時間帯に取りに来るようお願いいたします。

※2 日とも出展される場合、2 日目については 1 日目で配布した認定証を引き続きご使用ください。

配布場所：B12 棟(学生会館)2 階 b-209 大学祭実行委員会本部横(第 1 音楽室)(P.4【貸出場所の地図】参照)

(4)講義室の使用について

- ・出展場所の使用は以下の時間帯とします。5 月 22 日(金)から 5 月 24 日(日)までの 3 日間、21:00~翌 8:30 までの間、準備・片付けは禁止ですので、必ず指定時間内に行ってください。友好祭 2 日目の 5 月 24 日(日)は 19:00 までに完全撤収をお願いいたします。

使用日	使用可能時間(準備・片付け時間も含む)
5 月 22 日(金)準備日	18:30 ~ 21:00
5 月 23 日(土)友好祭 1 日目	8:30 ~ 21:00
5 月 24 日(日)友好祭 2 日目	8:30 ~ 19:00

- ・事前に音出しを許可した場所におきまして、音出しが可能な時間帯は 9:00~17:30とします。時間厳守をお願いいたします。ただし、企画時間内であっても良識のある範囲内の音量でお願いいたします。
- ・講義室の壁に釘や画鋲などを刺さないでください。
- ・テープ等で講義室内の壁に展示物やポスター等を貼る場合は、壁の塗料が剥がれる恐れがあるため、

養生テープを使用してください。片付けの際は、剥がした跡が残らないように慎重に剥がしてください。

・企画出展申込の際に届け出ていただいた電気機材以外は絶対に使用しないでください。(エアコンは可)

また、教室備え付けのプロジェクター、マイク等も使用しないでください。

・講義室内にある机・椅子などは、その講義室内に限りご自由に使用いただけます。

・発電機の使用、および給油は必ず屋外で行ってください。屋内での使用、給油はお控えください。

・控え室では、お静かにお願いいたします。また、指定場所のゴミ箱以外は使用しないでください。

・室内及び室内の備品の破損等は絶対になさらないように丁寧にお取り扱いください。万が一、破損・紛失があった場合は、全額弁償していただきます。

(5)物品返却について

<返却日時・場所>

① 5月23日(土)

	場所	時間
テント	C3棟(プール)横倉庫	17:30 ~ 19:00
暗幕	多目的室2	
長机・パイプ椅子	B12棟(学生会館)2階 a-205 小集会室	

② 5月24日(日)

	場所	時間
テント	C3棟(プール)横倉庫	17:30 ~ 19:00
暗幕	多目的室2	
長机・パイプ椅子	B12棟(学生会館)2階 a-205 小集会室	

<物品返却の手順>

1. 貸出物品は汚れを落とし、数を確認してください。
2. 指定された返却場所に「物品返却カード」を持って物品の返却にお越しください。

<物品返却時の諸注意>

- ・指定時間外では、原則返却を行えませんので時間厳守でお願いいたします。物品の返却は必ず各団体様の責任のもと、企画出展最終日に行ってください。
- ・返却の際には、混雑が予想されますので、お早めにお越しください。
- ・物品の返却は企画出展最終日の返却時間内に必ず行ってください。
- ・貸出物品の汚れがひどかった場合は拭いていただくことがございますのでご了承ください。
- ・当委員会で貸出した物品については、各団体様で責任を持って管理してください。また、汚れを落とし、数を確認したうえで返却してください。貸出物品の破損・紛失については、当委員会は一切の責任を負いません。

万が一、破損・紛失があった場合は、全額弁償していただきます。

- ・返却の時間・場所は変更になる場合がございます。その場合は、随時お知らせいたします。

(6)片付けについて

- ・友好祭 1 日目の 5 月 23 日(土)のみ出展される団体様は片付けが終わり次第、屋内屋外企画担当者までご連絡ください。(P.16【9.連絡先】参照)

当委員会の者がチェックに伺いますので、責任者様は各出展場所に必ず待機しておいてください。

- ・友好祭最終日の 5 月 24 日(日)18:00 から当委員会の者でチェックに伺いますので、責任者様は当委員会の者が巡回に来るまで、各出展場所に必ず待機しておいてください。

※時間は前後する可能性がございますので、ご了承ください。

- ・企画場所、控え室では、机や椅子を元の形に並べてください。企画準備で机などを移動させる前に講義室の概観を写真等で保存していただくようお願いいたします。チェック時に確認させていただきます。

- ・講義室内は床や壁のすべての装飾品を取り除き、隅々まで清掃を行い、空調を切り、換気等も行ってください。

※ほうき・ちりとりなどは、各団体様でご用意いただきますようお願いいたします。

- ・出展場所周辺のゴミは各団体様で責任を持って回収してください。

- ・見回りの際に出展者様アンケートを回収いたしますので、チェックまでにお書きくださいますよう、お願いいたします。

最終日(5月24日(日))の見回り時間

屋内企画

場所	時間
A4 棟	18:00~18:30
A15 棟	
B1 棟	
A5 棟	18:30~19:00
B2 棟	

屋外企画

片付けが終わりましたら屋内屋外企画担当者(前川、吉田)までご連絡ください。(P.16【9.連絡先】参照)
ご連絡は **19:00 まで** をお願いいたします。

18:00 よりも早く片付けが終わった場合は、屋内屋外企画担当者(前川、吉田)までご連絡ください。(P.16【9.連絡先】参照)当委員会の者が最終チェックに伺いますので、責任者様は必ず出展場所に待機しておいてください。

※友好祭で使用する大学構内の全施設は、後日の講義の妨げにならないよう、完全に片付けを行うことを前提に大学側から使用許可をもらっています。片付けが不十分であると当委員会の者が判断した場合、片付けをやり直していただく場合がございますので、ご了承ください。

4. 企画出展時の諸注意

(1) 施錠・開錠について

講義室の使用時間は P.6 【(4)講義室の使用について】に記載されているとおりです。

友好祭前日の5月22日(金)、1日目の5月23日(土)につきましては、21:00には講義室からの完全撤収をお願いいたします。(23日(土)1日目のみの団体様の講義室使用時間につきましては、2日目の団体様の準備がございますので、片付けの終了時間を早める場合がございます。)当委員会の者が各講義室を施錠して回ります。

(2) 販売について

屋内屋外企画では、事前に許可した物品であれば、販売または無料で提供可能です。ただし、飲食物を販売または提供する場合は、既製品に限らせていただきます。また、飲食物の提供ができるのは事前に提出した手引書にて提供する旨を記入いただいた団体様のみとなります。ご了承ください。

(3) 釣銭準備のお願い

釣り銭が不足しないよう準備をお願いいたします。近隣店舗での両替は絶対におやめください。万が一、近隣店舗での両替が発覚した場合は、その場で出展取りやめ、これ以降の出展をお断りさせていただきます。

(4) アルコール・ノンアルコール飲料について

本大学ではアルコール及びノンアルコール飲料の持ち込みが禁止されています。それに伴いまして、当委員会も大学構内へのアルコール類の持ち込み・販売・提供は禁止しております。持ち込みを発見した場合は、直ちに出展を取りやめていただきますので、ご了承ください。

(5) 救護室・授乳室のご案内

当委員会では、友好祭中に救護室・授乳室を設置しています。万が一、気分のすぐれない方やけがをした方がいらっしゃいましたら、救護担当者(裏野)までご連絡ください。

<ご利用可能時間>

	救護室	授乳室
5月23日(土)	10:00~18:00	10:00~18:00
5月24日(日)	10:00~20:30	10:00~20:30

<場所>

救護室：B13 棟(第2学生会館)2階 和室 B

授乳室：B12 棟(学生会館)2階 和室 A

<緊急時の流れ>

その場から動けない方や意識がない方を見つけられた場合は、すぐに大学祭実行委員会本部にご連絡ください。自己判断で救急車を要請することはお控えください。

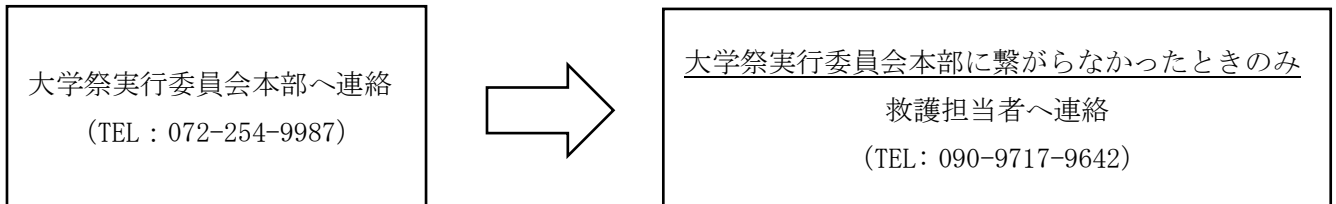

何かご不明な点がございましたら、お気軽に以下の連絡先にご連絡ください。

救護担当者：裏野 優花
TEL : 090-9717-9642

(6)その他

- ・屋内での火気の使用は全面禁止です。
- ・大学敷地内での喫煙は全面禁止です。

※上記事項に違反された場合は、出展を取りやめ、場合によっては今後一切の出展をお断りさせていただきます。

5. 雨天時・強風時について

当委員会が中止判断を行うまでは、各団体様が開催・中止判断を行ってください。雨天・強風により企画を中止することを決定された場合は屋内屋外企画担当者までご連絡ください。今後の流れについてご連絡いたします。当委員会が行う雨天・強風時の開催・中止判断は、各責任者様にメールにてご連絡いたしますので、必ずその指示に従ってください。友好祭当日には電話回線が混雑することが予想されますので、出展者様は大学祭実行委員会本部および屋内屋外企画担当者への開催・中止判断に関する確認の電話はお控えください。

6. 電源・電気機材について

使用するコンセントはこちらで指定させていただきます。また、電源を使用する団体様には指定した電源の位置を明記した図をお渡ししますので、必ずご確認をお願いいたします。コンセントから使用したい所まで延長する電線(延長コード等)は各団体様にてご用意をお願いいたします。当委員会では延長コード等のご用意は出来ませんので、ご了承ください。申請していない電源機材の使用・電気機材の危険な状態での常置(水気・劣化等)・指定された電源以外での電気機材の使用は絶対におやめください。ブレーカーが一度落ちてしまうと、本祭典中にその棟では企画が行えなくなります。上記に該当する機材使用が発覚した場合、出展を取りやめていただく可能性がございます。また、今後出展できなくなる場合もございましたのでご了承ください。加えて、上記に該当する機材使用には事前申請なしのスマホ・パソコンのコンセントからの給電も含まれますので、申請されていない団体様はモバイルバッテリー等を用意していただいで充電していただきますようお願いいたします。

電源・電気機材等で何かご不明な点や問題がございましたら、お気軽にご連絡ください。

電源・電気機材担当者：嘉村 悠希 TEL：080-8319-1684 MAIL：yukosai.gijutsukomon@gmail.com
--

7. 情報宣伝について

この「情報宣伝について」には出展者様が自身の企画の宣伝を行う際に守っていただく必要のある留意事項と、ビラ・ポスターの事前掲示および配布、当日のビラ配りなどについて説明しております。当委員会が出展者様向けに用意した情報宣伝の手段とその宣伝物を作成する際の留意事項に関しては、「**情報宣伝ガイドブック**」をご覧ください。

(1) ビラ・ポスター等の情報宣伝物作成の際の留意事項

当委員会の用意した情報宣伝を利用する方は出展受付時にお渡しした「**情報宣伝ガイドブック**」の留意事項を守ってご提出ください。

※一部の情報宣伝の手段を変更・中止する可能性があります。ご了承ください。

※全ての情報宣伝物の中に「出展団体名」、「団体連絡先（メールアドレス、SNS アカウント可）」を必ず記載してください。

- ①全ての情報宣伝物の中の建造物名についての表記は原則として英数字、カッコなどの記号は全て半角でお願いいたします。例)A5 棟 103 教室、B12 棟(学生会館)
- ②ポスター、ビラに「企画名」、「日時」、「場所」を記載してください。
- ③全ての情報宣伝物について著作権を侵害するおそれのあるビラやポスターは掲載できませんのでご注意ください。
- ④ビラやポスターの左上に「第 65 回友好祭出展企画」(65 は半角)と記述してください。
- ⑤情報宣伝物内に「※中止、変更の可能性がございます。」という文章を入れていただきますようお願いいたします。
- ⑥個人の連絡先の掲載は本校の規定により許可されておりません。団体連絡先として個人の連絡先を使用することはご遠慮願います。万が一、団体連絡先をお持ちでない方はお手数ですが連絡先の作成をお願いいたします。

(2) 学内団体のビラ・ポスターの事前掲示および配布について

当委員会では学内団体のビラ・ポスターの事前掲示および配布については規制しておりません。当委員が募集する物は掲示・配布場所が限られているため、より多くの場所に掲示したい場合などは当委員会募集のものとは別で、本大学の規則を守ったうえで申請してください。(必ず学生課の確認と申請が必要となります。)

掲示・配布の手続き、その他の規則などについては「**学生生活ガイドブック**」を参照してください。「**学生生活ガイドブック**」は本大学で配布しており、また本大学 HP からダウンロードできます。

(3)友好祭当日のビラ配りについて

当委員会では企画の宣伝を目的とした当日のビラ配りについては規制しておりません。こちらも本大学の規則に則ったうえで実施してください。また、ビラ配りが行える場合でも、他の出展者様・来場者様が不快に思われる配り方や他の企画に支障をきたす場合、企画を宣伝するという目的から逸れているところが判断した場合は、ビラ配りを中止していただきます。

(4)当委員会が用意している情報宣伝の手段について

当委員会では以下の手段で情報宣伝を行う予定でございます。詳しくは「**情報宣伝ガイドブック**」をご覧ください。表として情報宣伝の手段を掲載いたします。より多くの方が出展者様の企画に訪れるためにも是非ご利用ください。

情報宣伝の手段	提出物受付期間	備考欄
学生掲示板ポスター掲示	4月24日(金) ～5月1日(金) 11:00～19:00	学内、学外団体共に申込可能
友好祭掲示板ポスター掲示※1		
アジテーション※2		
中百舌鳥駅ビラ配り		

※1：当委員会が設置する掲示板に設置いたします。こちらは提出必須でございます。提出忘れの無いようご注意ください。

※2：友好祭当日にマスコットキャラクターが会場内でビラを配る企画です。

何かご不明な点がございましたら、お気軽にご連絡ください。

情報宣伝担当者：白瀬 結衣子

TEL：070-4456-0719

MAIL：yusai.koho.65@gmail.com

8. 交通規制について

第 65 回友好祭を開催するにあたり、友好祭をより快適にかつ安全に過ごしていただくため、会場内の交通規制を友好祭実行委員会により下図のように実施させていただきます。また自転車及びペット進入禁止区域内への自動車・自転車・バイクの進入は禁止いたします。

皆様にはご不便をおかけすることもございますが、事故防止のため構内の通行・駐輪・駐車の際にはご協力いただきますようお願いいたします。

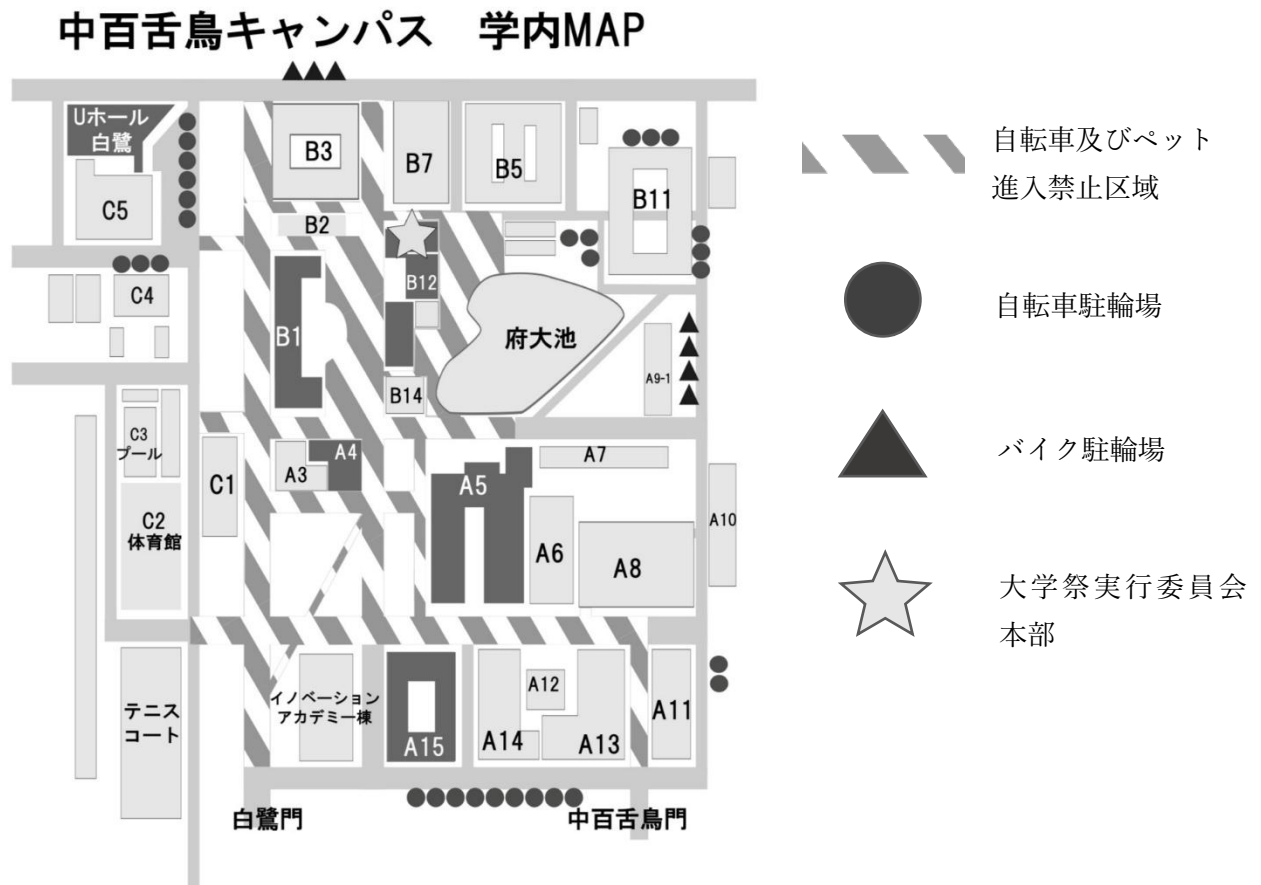

駐車場について

駐車場の場所と入構経路は以下の図に記載いたします。丸が駐車場の位置です。

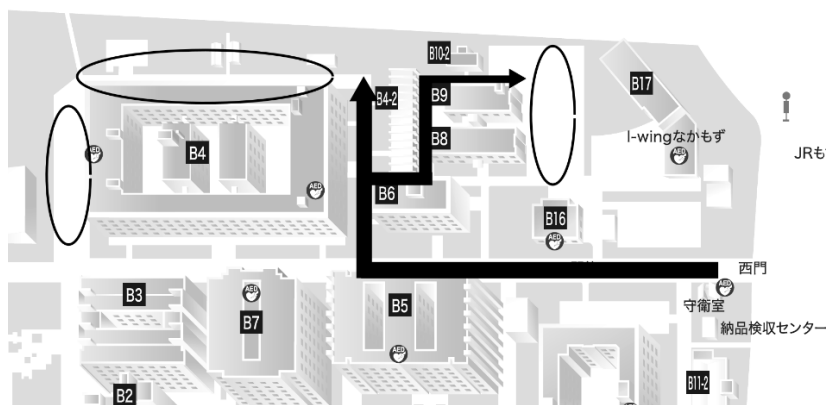

- ・構内では当委員会の指示に必ず従ってください。
 - ・自転車・バイクは上図の指定の位置に駐輪してください。**指定場所以外へ駐輪された場合は当委員会により撤去させていただきます。**この際生じた損害に対して当委員会は一切責任を負いません。
 - ・構内における事故等について当委員会は一切の責任を負いません。
 - ・自動車・バイクは西門からのみ進入できます。ただし許可のある車両に限ります。
 - ・大阪公立大学の白鷺門や中百舌鳥門付近には駐停車しないようにお願いいたします。
 - ・**入構開始時間は 8:00 からとなっております。早めの入構は対応しかねますので遠慮ください。**
- ※ご不明な点がございましたら、以下の連絡先までご連絡ください。

交通規制担当：青木 真人
TEL：080-8041-5427
MAIL：koutsukisei2026@gmail.com

9. 連絡先

その他屋内屋外企画出展に関してご不明な点やご要望等がございましたら、友好祭実行委員会屋内屋外企画担当者及び同補佐まで直接お問い合わせください。また、担当者や補佐以外から連絡をさせていただく場合がございます。あらかじめご了承ください。

◆連絡先

屋内屋外企画担当者 : ^{まえかわ よしき}前川 佳輝
^{よしだ かい}吉田 翔唯

TEL : 前川 080-2682-0070
吉田 080-6641-9317

MAIL : yukosai.somu65@gmail.com

屋内屋外企画担当者補佐 : ^{うえ かずき}植 和希

TEL : 080-2519-3607

MAIL : yukosai.somu65@gmail.com

〒599-8531

大阪府堺市中区学園町 1-1

大阪公立大学 中百舌鳥キャンパス

B12 棟(学生会館)2 階 b-209 大学祭実行委員会本部

TEL : 072-254-9987

友好祭公式 HP : <https://yuukousai.jp>

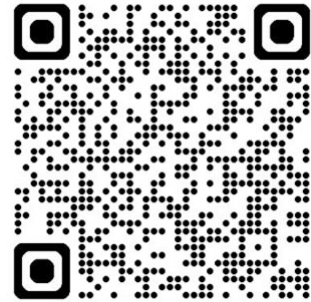

友好祭公式 HP

※QR コードは機種やアプリによっては読み取れない場合がございます。